

La Voce della Comunità
Parrocchia S. Lorenzo

IV DOMENICA DI AVVENTO
e
NATALE DEL SIGNORE

(Anno V – 10^a - 11^a sett.)

NATALE DEL SIGNORE

Carissimi, il Natale del Signore è ormai alle porte!

L'invito che ci viene dalla preghiera liturgica dell'Avvento è di preparare il cuore ad accogliere il Bambino di Betlemme che viene in noi come un giorno nella grotta, perché "nascesse Cristo mille anni di seguito se non nasce in te, tu sei perduto" (Angelo Silesio).

È il Natale che precede l'Anno Santo, il giubileo del 2025, che inizierà proprio la vigilia del prossimo Natale. Un motivo in più per fare di questo tempo un "momento favorevole" per riavvicinarci al Signore.

Recentemente il CENSIS ha scattato la fotografia del popolo italiano: assonnato e impaurito! L'auspicata rinascita morale e spirituale del dopo COVID non sembra avvenuta: "Non saremo più quelli di prima", "Tutto andrà bene": erano gli slogans di qualche anno fa. Invece ci ritroviamo immersi in un mondo dove regnano le guerre (basti pensare all'Ucraina o alla Palestina), in un paese incapace di generare vita con una popolazione sempre più vecchia e bambini che vengono alla luce con il contagocce.

La buona notizia che scende dal cielo nel mistero del Natale è che il bambino di Betlemme è il "Principe della Pace", che ci sarà pace sulla terra se riconosciamo la gloria di Dio, la sua presenza in mezzo a noi.

A Natale non celebriamo la festa della nascita di un grande uomo, come ce ne sono tanti. Né semplicemente il mistero dell'infanzia. A Natale riviviamo qualcosa di enorme, di inimmaginabile: "il Verbo di Dio si è fatto carne", Dio è venuto fra noi, si è legato indissolubilmente all'uomo. Dio non è un essere eccelso e lontano, mai raggiungibile, ma mi è vicino. Ha tempo per me. Egli è venuto come bambino per spezzare la nostra superbia. Forse davanti a un Dio potente, sapiente... avremmo capitolato.

Egli però non vuole la nostra capitolazione, vuole il nostro amore.

*Buon Natale. D. Guido, d. Gastone e suor Bertilla, suor
Teresina, suor Sheila.*

CELEBRAZIONI e INCONTRI nel tempo di Natale

In preparazione celebrazione del sacramento della penitenza

MARTEDÌ 19	Dalle ore 9 alle ore 11: per tutti
VENERDÌ 22	Dalle ore 16,30 alle ore 18,30: per i ragazzi della scuola secondaria
SABATO 23	Dalle ore 10 alle ore 12: per bambini di IV e V primaria
	Dalle ore 15.00 alle ore 18.00: per tutti
DOMENICA 24	Dalle ore 15.00 alle ore 18.00: per tutti

***** NATALE DEL SIGNORE *** Sante messe**

DOMENICA 24	19.00	S. messa della Vigilia animata dal Coretto * sarà preceduta da una sacra rappresentazione del presepio vivente sulla piazza *
	23.00	S. messa della notte animata dal coro giovani preceduta dalla veglia alle ore 22.30
LUNEDÌ 25	07.30	S. messa dell'aurora
	SS. messe del giorno	
	09.00	S. messa animata dalla schola cantorum S. Lorenzo
	10.30	S. messa animata dalla schola cantorum S. Lorenzo
	17.30	Canto del vespero
	18.00	S. messa
MARTEDÌ 26	S. Stefano - SS. Messe: ore 7.30 e ore 9	
Da mercoledì 27 a venerdì 29 a Mezzaselva campeggio per gli animatori		
VENERDÌ 29	10.00	S. messa in Cattedrale con il vescovo Giuliano con la presenza dei chierichetti della diocesi. Segue in seminario pranzo al sacco e giochi.
DOMENICA 31	SANTA FAMIGLIA DI GESÙ, MARIA E GIUSEPPE SS. Messe: ore: 7.30 - 09 - 10.30	
	18.00	Vespero e canto del <i>Te deum</i>
	18.30	S. messa di vigilia della solennità di Maria ss. Madre di Dio

Cominciare un nuovo anno è un po' come uscire di casa

**LUNEDÌ 1°
GENNAIO 2024**

SOLENNITÀ DI MARIA SS. MADRE DI DIO
Giornata mondiale della pace

SS. messe ore: 7.30 - 09 - 10.30 e Canto del Veni creator.

Martedì 2 gennaio e mercoledì 3 uscita a Ss. Trinità di Montecchio M. per bambini del Coretto e dei chierichetti.

Da martedì 2 gennaio a venerdì 5 camposcuola invernale per i giovanissimi a Passo Cereda.

SABATO 6

SOLENNITÀ DELL'EPIFANIA DEL SIGNORE
SS. Messe ore: 7.30 - 09 - 10.30

18.30 S.messa della vigilia

DOMENICA 7

Festa del battesimo di Gesù - Ss. messe 07.30 - 09.00

10.30 S. messa e rinnovo delle promesse battesimali per i bambini di II^a primaria

PREGHIERA A GESÙ BAMBINO

*Signore Gesù,
la strada che conduce a Betlemme
è piena di ostacoli, è colma di barricate
di egoismo e di materialismo.
Coraggiosamente, dobbiamo liberare
la strada che porta a Betlemme.
L'infezione di Erode ci ha resi orgogliosi
e l'indifferenza di Gerusalemme
ci ha contagiati
e ha reso la nostra vita cristiana
un abito di circostanza.
La nostra lampada manda
una luce debolissima.
Signore Gesù accendi una stella
anche per noi. Invia un angelo
per gridare nel chiasso
dei nostri cuori:
"È nato per te il Salvatore!"
È nato per te! Donaci coraggio
per affrettare il passo verso Betlemme.
Maria, sorridendo, ci accolga
e ci trasmetta l'umiltà
che fa cadere in ginocchio nella paglia:
la paglia scelta
da Dio per l'incontro con noi. Amen*

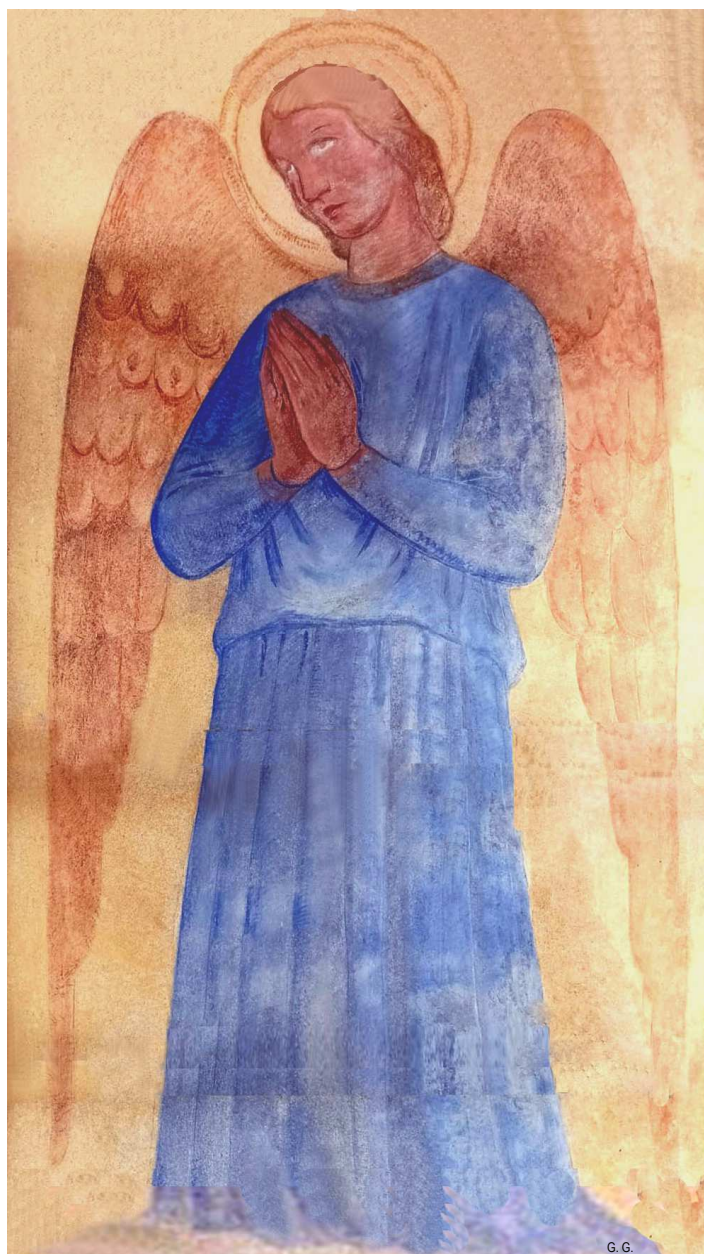

LAVORI DI RESTAURO ESTERNO DELLA CHIESA PARROCCHIALE

Ci avviamo ormai alla conclusione dei lavori di risanamento e restauro dell'esterno della chiesa parrocchiale, iniziati a fine ottobre dello scorso anno.

Di seguito i lavori realizzati.

RESTAURATORE Demolizione degli intonaci ammalorati e rifacimento con intonaci deumidificanti. Raschiatura della tinteggiatura sfogliata su tutte le superfici. Una mano di consolidante su tutte le pareti. Rasatura di tutte le superfici e infine due mani di colore. Inoltre pulizia di tutte le parti lapidee e dei telai in ferro delle vetrate e relativa tinteggiatura. Restauro dei dipinti di facciata (angeli). Colore ai portali.

LAVORI EDILI Ripassatura di tutto il tetto con sostituzione dei coppi rotti.

VETRAIO Sostituzione di due vetrate esterne rotte in passato a causa del maltempo

LATTONIERE Sostituzione di pluviali intasati a causa dei piccioni.

Messa in opera di scossaline sul timpano di facciata.

Sistema antipiccione. Sostituzione delle reti antipiccione nel timpano e capitelli di facciata e posa di agli nelle parti esposte al posizionamento dei volatili.

MONTAGGIO E SMONTAGGIO ponteggi.

I lavori sono stati eseguiti sotto la direzione dell'arch. Chiara Balbo e la vigilanza del responsabile per la sicurezza arch. Giamberto Antonello.

A fine gennaio nel bollettino settimanale sarà comunicato l'importo complessivo di spesa.

La busta natalizia che giungerà nelle vostre case sarà destinata a contribuire al pagamento dei lavori svolti. La busta può essere consegnata in chiesa, ai sacerdoti o agli incaricati per la distribuzione nelle varie zone. **Grazie a tutti** coloro che sostengono con generosità gli sforzi che la comunità sta facendo per rendere decorosa la casa di Dio.

